NIEUWSBRIEF 2026-2

*De bedrijven Ouwejan & F. de Bruin Infra bv, Ouwejan & F. de Bruijn Materieel bv en Gebruikte bestratingen.com willen als bedrijven gekenmerkt worden als serieuze partner in het realiseren van infra projecten. Om dit voor elkaar te krijgen investeert het bedrijf jaarlijks in het optimaliseren van bedrijfsprocessen om blijvend te verbeteren en te voldoen aan de normen die gesteld zijn in ISO 9001:2015, VCA** en CO_2 bewust 4.0 op trede 2.*

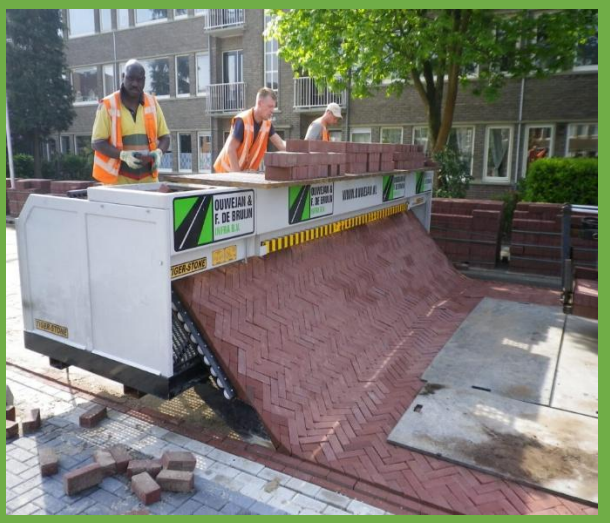

In het begin van 2026 is gecertificeerd voor de CO2 bewust 4.0 op trede 2.

We hebben in 2026 ten opzichte van onze nieuwe doelstellingen geen reductie bereikt ten opzichte van 2025.
Er was juist een stijging van 9,7 %. Dit komt met name omdat de projecten verder weg liggen, zoals in Venlo en omdat er meer mensen in dienst zijn gekomen.
Voor de komende jaren hebben, houden we wel vast aan onze doelstelling, namelijk 10 % reductie in 2030 in uitstoot ten opzichte van 2025 . Mogelijk door het inzetten van HVO20 halen we deze nog wel.

Op de website van Ouwejan & F. de Bruijn infra b.v. en het SKAO zijn de diverse bestanden en certificaten weer te downloaden (www.ouwejan.nl).

Hoe willen we dit gaan bereiken?

- Het gaan inzetten van HVO 20 in plaats van gewone diesel, dit geeft minder CO2 uitstoot.
- Het nagaan of we machines kunnen gaan elektrificeren zoals bijvoorbeeld de Tigerstone.
- Het in overleg met de opdrachtgevers zoveel mogelijk herbestraten en gebruik maken van gebruikte bestratingen.
- Het niet onnodig laten draaien van de voertuigen en het materieel.
- Het toepassen van het nieuwe rijden of het nieuwe draaien.
  .
- Regelmatig controleren van de bandenspanning.
- Het zo goed mogelijk plannen van de werkzaamheden.
- Geen licht onnodig laten branden. Niet onnodig verwarmen of deuren dicht houden.



De uitstoot aan scope drie bepalen we over een heel jaar.

Dit is kort gezegd de uitstoot die derden veroorzaken zoals onderaannemers en leveranciers, maar ook gebruikers.

Hier is mogelijk wel meer reductie te bereiken dan bij ons bedrijf zelf.

Om een beeld te geven van de hoeveelheid dit is ruw geschat een uitstoot van 8700 ton CO2.

Ook hier willen we 10 % reductie bereiken en wel door in gesprek te gaan met deze partijen en bijvoorbeeld meer herbestrating.

Ook inkopen van duurzame middelen is een mogelijkheid.

In het kader hiervan zijn diverse gespreken met zogenoemde ketenpartners geweest zoals met de gemeente Utrecht om met hun CO2 reductie te bereiken in de keten. Ook wordt deelgenomen aan de duurzaamheidgroep van Straatwerk Nederland, zodat dit zo breed mogelijk kan worden gedragen.

DUS ALS JE GOEDE IDEEN HEBT, LAAT HET ONS DAN WETEN.

Eerste helft in 2026 IN GETALLEN

Uitstoot CO_2 (scope 1&2)	261,6	Ton
Uitstoot Scope 3	Niet bepaald	Ton

DIESEL, DIESEL OF DIESEL

Het meeste invloed op de totale CO_2-uitstoot van Ouwejan & F. de Bruijn Infra b.v. heeft het aantal verbruikte liters diesel.

Door de aanschaf van nieuwe shovels is dit ook weer minder, wel zal de extra vrachtwagen mogelijk weer een stijging geven.

Mogelijk gaan we gebruiken van HVO20, dit is biodiesel die een 18 % minder uitstoot geeft dan normale diesel.



Ouwejan &
F. de Bruijn
Infra b.v.

Hoofdweg 177T
3474 JD Zegveld
www.ouwejan.nl